



# REPORTE DE INDICADOR 2023

Nombre: **PORCENTAJE DE AUMENTO DE LA PARTICIPACIÓN DE LAS Y LOS JÓVENES EN LAS ACTIVIDADES**

Atención:  Municipio  Ciudad  Valle  San Felipe

Liga al PMD: 2 - BIENESTAR PARA TODOS  
2.2 - EMPODERAMIENTO DE LA JUVENTUD  
2.2.1 - Formación para la vida

Programa: ATENCION INTEGRAL A LAS JUVENTUDES

Dependencia/Entidad: 73 - IMJUM - 1000  
INSTITUTO MUNICIPAL DE LA JUVENTUD DE MEXICALI BAJA C

Interpretacion: A MAYOR PARTICIPACION ACTIVA DE LAS Y LOS JÓVENES AUMENTA LA INCLUSIÓN SOCIAL EN EL DESARROLLO DE COMPETENCIAS Y CAPACIDADES, A MENOR COLABORACIÓN SE INCREMENTAN LOS PROBLEMAS SOCIALES

Meta:

	ENERO-MARZO - Avance	ABRIL-JUNIO - Avance	JULIO-SEP - Avance	OCT-DIC - Avance	Constante
META	30	30	30	30	30.0
RESULTADO	200.0   666.7%	33.0   109.9%	302.7   1,009.0 %	0.0   0.0%	178.6   595.3%

Meta Anual: 30

Unidad de Medida: PORCENTAJE

Frecuencia: Trimestral

Gráfica de Indicador  
DE AUMENTO DE LA PARTICIPACIÓN DE LAS Y LOS JÓVENES EN LAS A

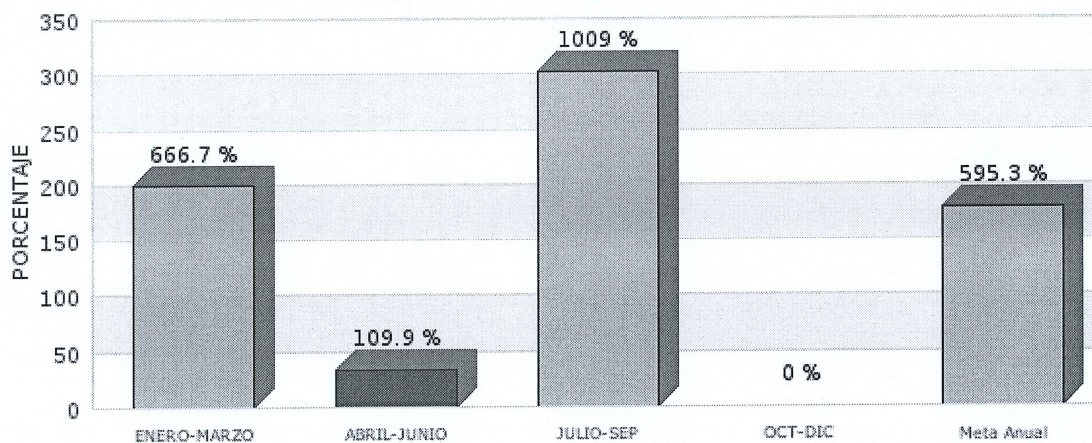



# REPORTE DE INDICADOR 2023

Desglose de variables con valores capturados al ultimo periodo

CLAVE	DESCRIPCIÓN	PERIODO			
		1	2	3	4
PPJDA	PORCENTAJE DE PARTICIPACIÓN DE LAS Y LOS JÓVENES EN DIVERSAS ACTIVIDADES	200.00	32.97	302.71	0.00
JAJJM	JUVENTUDES ATENDIDAS POR EL INSTITUTO MUNICIPAL DE LA JUVENTUD DE MEXICALI	30.00	6,647.00	26,136.00	
TJAIMJ	TOTAL DE LAS Y LOS JÓVENES ATENDIDOS POR EL INJUM EN EL 2022	15.00	20,163.00	6,852.00	

Fórmula:

$$PPJDA = (JAJJM / TJAIMJ) * 100$$